

Lista de Materiais		
PVC rígido soldável	RG	3
Joelho Azul 25x1/2"	-	1
Joelho Azul 25x3/4"	-	1
Joelho 25x90°	-	7
Joelho 32x90°	-	1
Tê Solável 25mm	-	2
Adap. Sold. v/ Butl 25x3/4"	-	6
Reg. de Pressão 3/4"	-	2
Joelho 32x45°	-	1
Adap. Sold. C/ Butl 50x1.1/2"	-	2
VD. RI. 1.1/2" 484	-	1
Bengala	-	1
Curva de Transição 25mm	-	1
Curva de Transição 32mm	-	1
Tê Azul 25x1/2"	-	1
Tê Azul 25x3/4"	-	1
Joelho 32x90°	-	2
Tê Solável 50mm	-	1
Aquatherm		
Joelho 90° de transição ø22 aquatherm	-	1
Joelho 90° de transição ø28 aquatherm	-	1
Joelho 90° ø28 aquatherm	-	1
Joelho 90° ø22 aquatherm	-	1
Tê ø22 aquatherm	-	1
Conector ø22 aquatherm	-	1
Tê Misturador 22mm - aquatherm	-	1
Luna de transição ø22 aquatherm	-	1
Curva de Transição ø22 aquatherm	-	1
Válvula de Retenção 3/4"	-	1
Joelho 45° ø22 aquatherm	-	1
Luna de redução 28 x 22 mm - aquatherm	-	1
Registro da gaveta monocomando - misturador 3/4"	-	1
Logica		
Chuveiro	CH	1
Ducha Higienica	DH	1
Lavatório	LV	1
Piso Acabado	PA	1
Registro de Gaveta	RG	1
Registro de Pressão	RP	1
Válvula de Descarga	VD	1
Vaso Sanitário	VS	1
Hidromassagem	HD	1

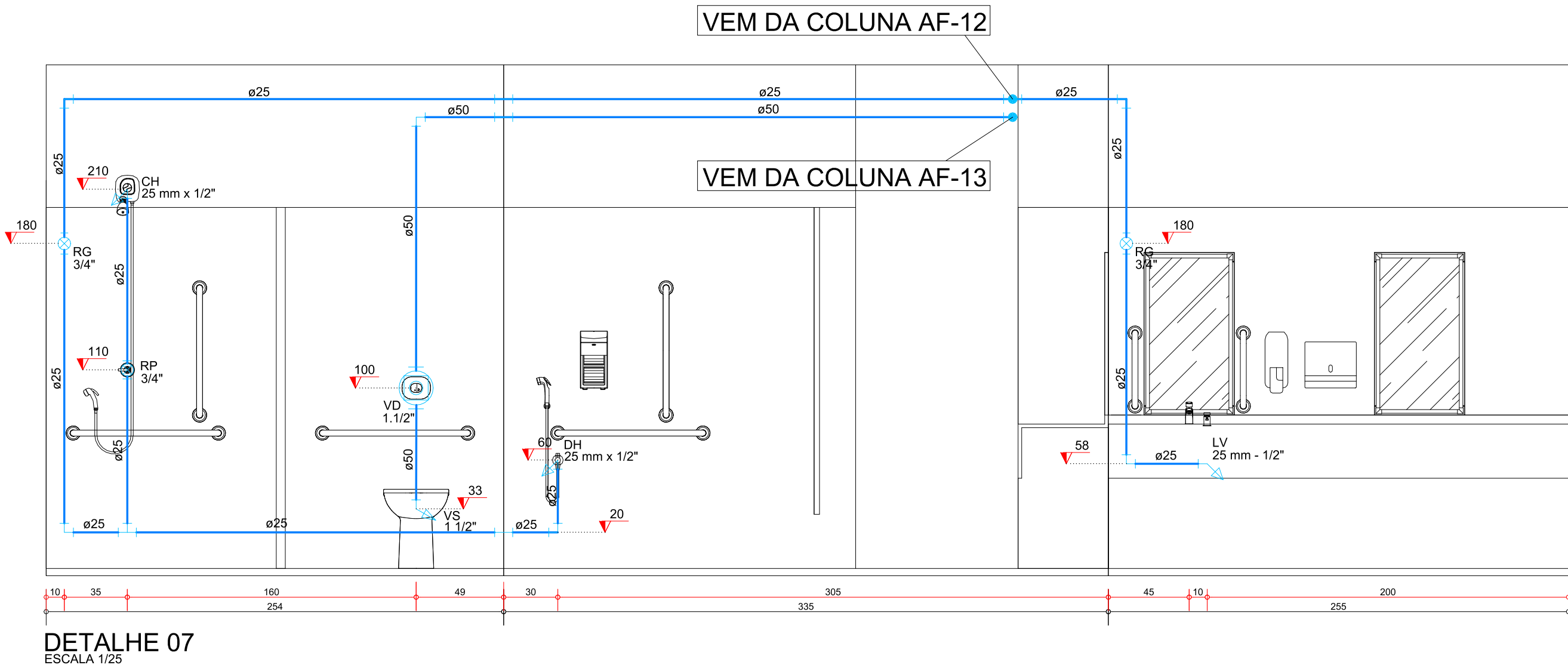

DETALHE 07  
ESCALA 1/25

A TUBULAÇÃO DEVERÁ  
SER EMBUTIDA NA ALVENARIA

A1(841x594) 1:5 - unid. cm		
Color	Pen#	Weight
1	7	0.1
2	7	0.2
3	7	0.3
4	7	0.4
5	7	0.5
6	7	0.6
7	7	0.7
8	7	0.8
9	7	0.9
10	10	0.0
1055	0892	0.9
253	253	0.2
254	7	0.8
255	7	0.1

DATA:	REVISÃO:	RESPONSÁVEL:
-	-	-
SOLUÇÕES INTEGRADAS PARA ENGENHARIA		
COMPATIBILIZAÇÃO DE PROJETOS		PROJETOS HIDROSSANITÁRIOS E PREV. INCÊNDIO
PROJETOS ESTRUTURAIS DE CONCRETO ARMADO		PROJETOS ELÉTRICO, TELEFONIA E SPDA
OBRA: PRAÇA ANTÔNIO CARLOS		
PROPRIETÁRIO: PREFEITURA MUNICIPAL DE JUIZ DE FORA - SEPUR		
REFERÊNCIA: DETALHE ISOMÉTRICO E VERTICAL 07.		
ESCALA: INDICADA	DATA: AGO./2021	DESENHO: ABNER
ARQUIVO: 1958JUI-HID-EP-DCT-HIDRÁULICO-R00		FRANCHA:
PROJETO: ENG. CIVIL JACKSON KREUSCH		08 .10
CREA - PR 89556/D		HIDROSSANITÁRIO
RUA HEITOR STOCKLER DE FRANÇA, 396 CJ.1704 EDIFÍCIO NEO BUSINESS - CENTRO CÍVICO - CEP. 62590-300		TEL. 0 55 41 3018-9518 FAX. 0 55 41 3018-9518
WEBSITE: www.jseengenharia.com.br		E-MAIL: projetos@jseengenharia.com.br